

RT-10 / RT-20 / RT-30

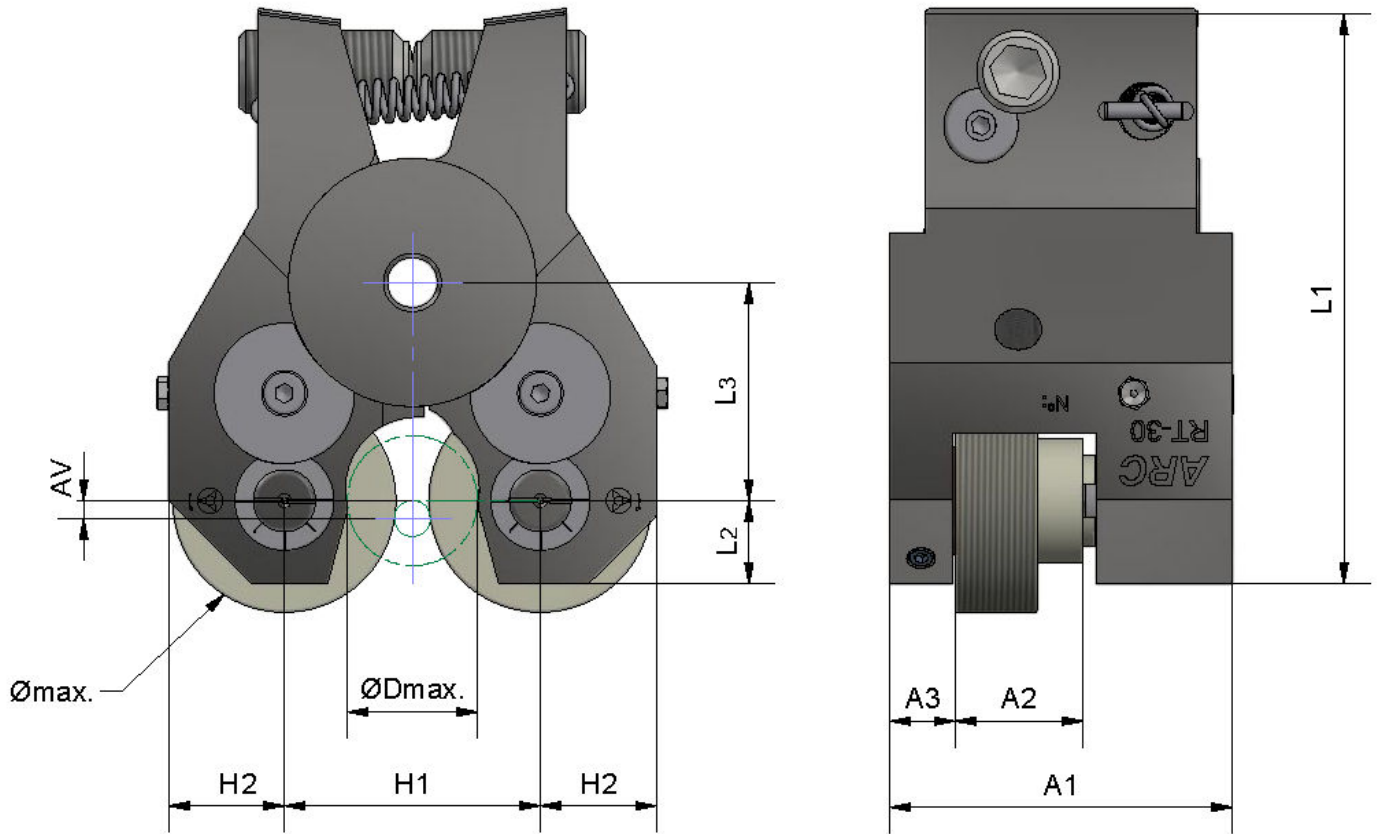

**Dimensiones generales**

| Tipo         | A1 | A2    | A3   | L1   | L2    | L3          | H1        | H2    | Ømáx. |
|--------------|----|-------|------|------|-------|-------------|-----------|-------|-------|
| <b>RT-10</b> | 43 | 15.45 | 7.15 | 69.3 | 10.5  | 27.6 / 23.2 | 40 / 26.5 | 14    | 31.5  |
| <b>RT-20</b> | 58 | 21.3  | 11   | 100  | 16    | 37.8 / 30.1 | 61 / 40.5 | 19.75 | 44    |
| <b>RT-30</b> | 83 | 31    | 15.8 | 138  | 20.17 | 53.5 / 43.1 | 87 / 59.5 | 28.1  | 63    |

Av = Avance de trabajo

Dmáx = Ø máx. de pieza de trabajo admitido

Se usa el mismo cabezal para roscas a derechas y a izquierdas.

Los rodillos son diferentes.

**Campos de trabajo**

| Tipo         | ØExterior<br>máx. / min. | máx. pitch<br>mm. / h" | Norma  | Roscas Cónicas  |  |
|--------------|--------------------------|------------------------|--|---|--|
|              |                          |                        |  | min.  | máx.   |
| <b>RT-10</b> | 14 / 1.6                 | 1.5 / 16               | DIN 158<br>DIN 2999<br>DIN 3858<br>ANSI (B 1.20.1) | M 6 x 1 cón.<br>R 1/16 - 28<br>R 1/8 - 28                         | M 14 x 1,5 cón.<br>R 1/4 - 19<br>R 1/4 - 19<br>1/4 - 18 NPT (NPTF) |
| <b>RT-20</b> | 30 / 2                   | 2 / 12                 | DIN 158<br>DIN 2999<br>DIN 3858<br>ANSI (B 1.20.1) | M 6 x 1 cón.<br>R 1/16 - 28<br>R 1/8 - 28<br>1/16 - 27 NPT (NPTF) | M 30 x 1,5 cón.<br>R 3/4 - 14<br>R 3/4 - 14<br>1/2 - 14 NPT (NPTF) |
| <b>RT-30</b> | 42 / 2                   | 2.5 / 10               | DIN 158<br>DIN 2999<br>DIN 3858<br>ANSI (B 1.20.1) | M 6 x 1 cón.<br>R 1/16 - 28<br>R 1/8 - 28<br>1/16 - 27 NPT (NPTF) | M 42 x 2 cón.<br>R 3/4 - 14<br>R 3/4 - 14<br>3/4 - 14 NPT (NPTF)   |

## Repuestos para Cabezales

RT-10 / RT-20 / RT-30

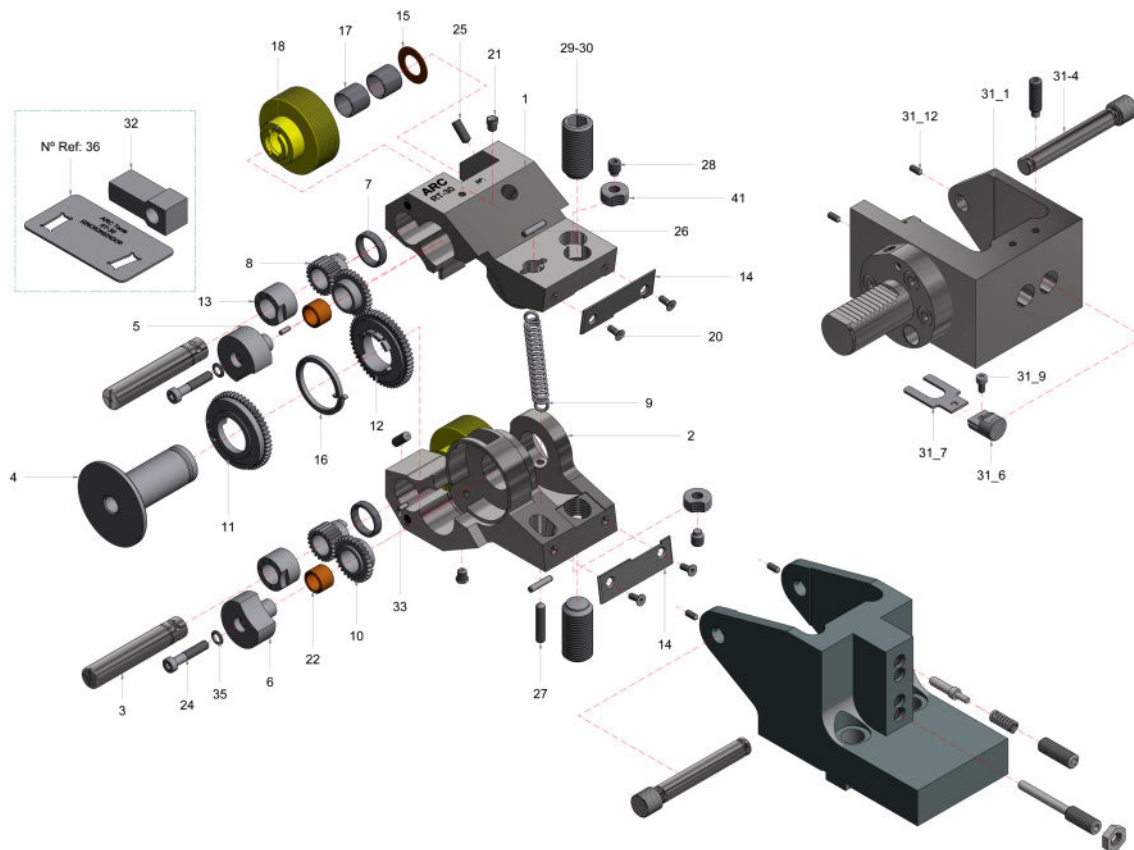

### Lista de piezas de repuesto

| Nº pieza | Cant. | Descripción             |
|----------|-------|-------------------------|
| 1        | 1     | Brazo Superior          |
| 2        | 1     | Brazo Inferior          |
| 3        | 2     | Eje Porta Rodillos      |
| 4        | 1     | Eje Central             |
| 5        | 1     | Apoyo Guia Superior     |
| 6        | 1     | Apoyo Guia Inferior     |
| 7        | 2     | Casquillo Soporte M.D.  |
| 8        | 2     | Engranaje con Almena    |
| 9        | 1     | Muelle Extensión        |
| 10       | 2     | Piñón intermedio        |
| 11       | 1     | Piñón Central           |
| 12       | 1     | Piñón Central           |
| 13       | 2     | Casquillo Porta Ejes    |
| 14       | 1     | Placa de Apoyo Superior |
| 14       | 1     | Placa de Apoyo Inferior |
| 15       | 2     | Separador Lateral       |

| Nº pieza | Cant. | Descripción                  |
|----------|-------|------------------------------|
| 16       | 1     | Muelle Piñón Central         |
| 17       | 4     | Buje                         |
| 18       | 1     | Rodillo                      |
| 20       | 4     | Tornillo Fijación Placa      |
| 21       | 2     | Engrasador                   |
| 22       | 2     | Casquillo Piñón Intermedio   |
| 24       | 2     | Tornillo Fijación            |
| 25       | 2     | Tornillo Fijación            |
| 26       | 2     | Pasador                      |
| 27       | 1     | Esparrago Allen de Freno Eje |
| 28       | 2     | Esparrago Allen de Freno     |
| 29-30    | 2     | Esparrago Allen Reglaje      |
| 33       | 2     | Perno de Posición            |
| 35       | 2     | Arandela Glower              |
| 41       | 2     | Freno Cabezal                |